

DIREZIONE OPERE PUBBLICHE

NOME DELLA PROVINCIA PROVINCIA DI TORINO		NOME DEI COMUNI/ASL COMUNE DI PRALI	
LIVELLO PROGETTUALE PROGETTO ESECUTIVO			
CUP	TITOLO INTERVENTO REALIZZAZIONE DI SOTTOPASSO ALLA SCIOVIA CIATLET		
CODICE OPERA 13L65PR1C			
Tavola n. 004	TITOLO TAVOLA RELAZIONE DOCUMENTAZIONE FOTOGRAFICA		
DATA 16 gennaio 2016	SCALA -	AREA PROGETTUALE ARCHITETTONICO	
FORMATO TAVOLA	CODICE GENERALE ELABORATO 13L65PR1C 0 0 E AH		
NOME FILE 13L65PR1C_0_0_E_AH_01_CF_004			
VERSIONE	DATA	DESCRIZIONE	
0	16 gennaio 2016	Prima redazione	
1			
PROGETTISTI		TIMBRI - FIRME	
 <p>ROBERTO BERGERETTI ARCHITETTO STUDIO 10064 PINEROLO / VIA G.B. ROSSI, 7 / TEL. e FAX +39.0121.374.406 CELL. 335.8043.678 e-mail: rbergeretti@gmail.com</p>		Responsabile del progetto: Arch. Roberto Bergeretti	
		Responsabile dell'elaborato: Arch. Roberto Bergeretti	
ATI ESECUTRICE		TIMBRI - FIRME	
		Direttore Tecnico:	
ORGANISMO DI CONTROLLO		S.C.R. PIEMONTE S.p.A.	
Responsabile di Commessa:		Responsabile del Procedimento: Arch. Chiara SIAZZU	

AUTOCAD ARCHITECTURE 2012 - SERIAL NUMBER 392-29284783





FOTO 1 - PALO 6 VISTA DA PUNTO 0 - 27_10_2014



FOTO 2 - PALO 6 VISTA AREA DI ATTRAVERSAMENTO - 27_10_2014

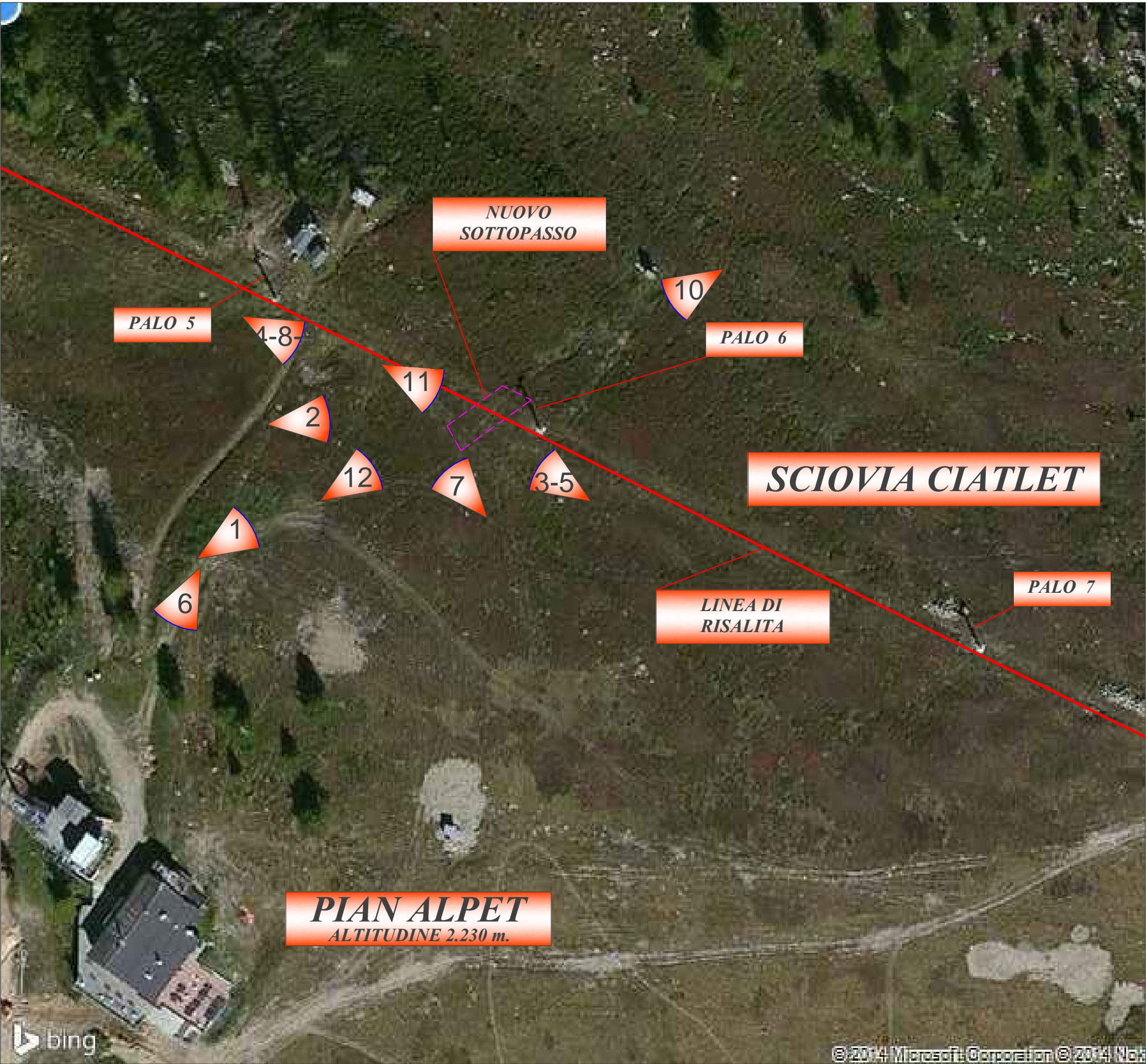
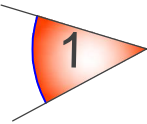

FOTO 3 - VISTA DA PALO 6 VERSO PALO 5 - 27_10_2014



FOTO 4 - VISTA PALO 6 DA PALO 5 - 27_10_2014

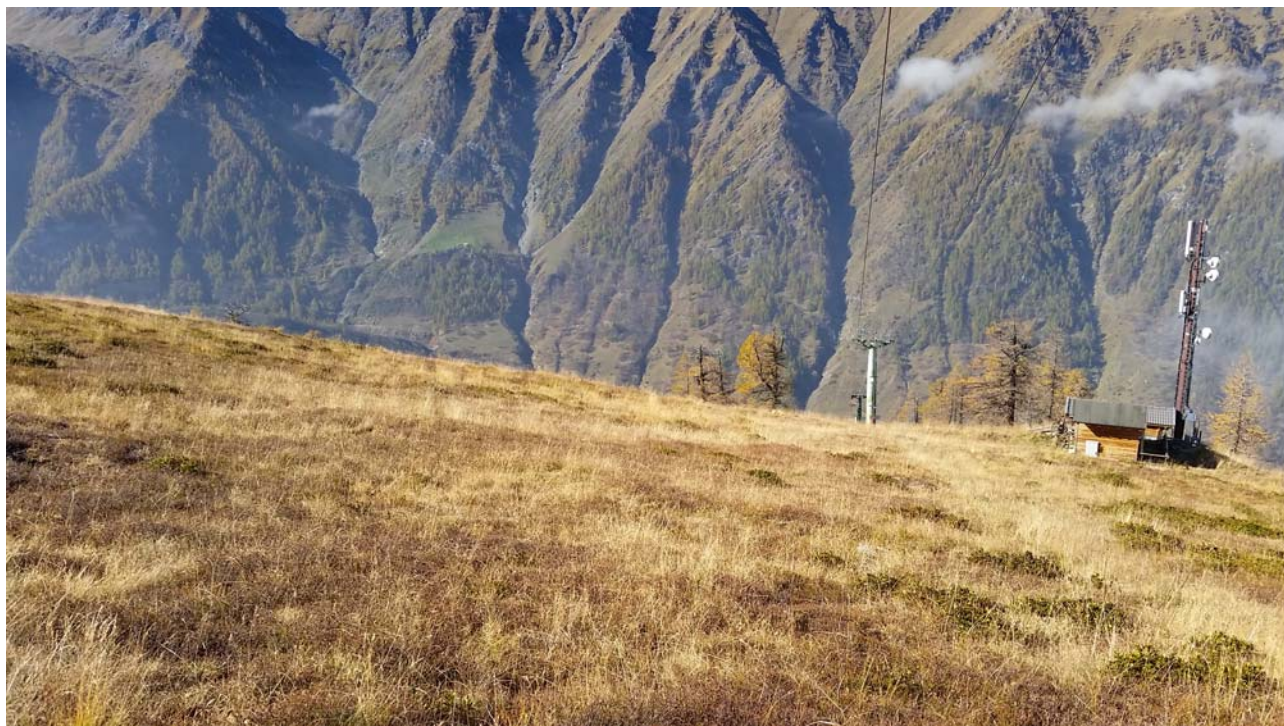

FOTO 5 - VISTA DA PALO 6 VERSO PALO 5 - 27_10_2014



FOTO 6 - STRADA DI COLLEGAMENTO RIFUGIO CAPANNINA A PIAN ALPET - 27_10_2014

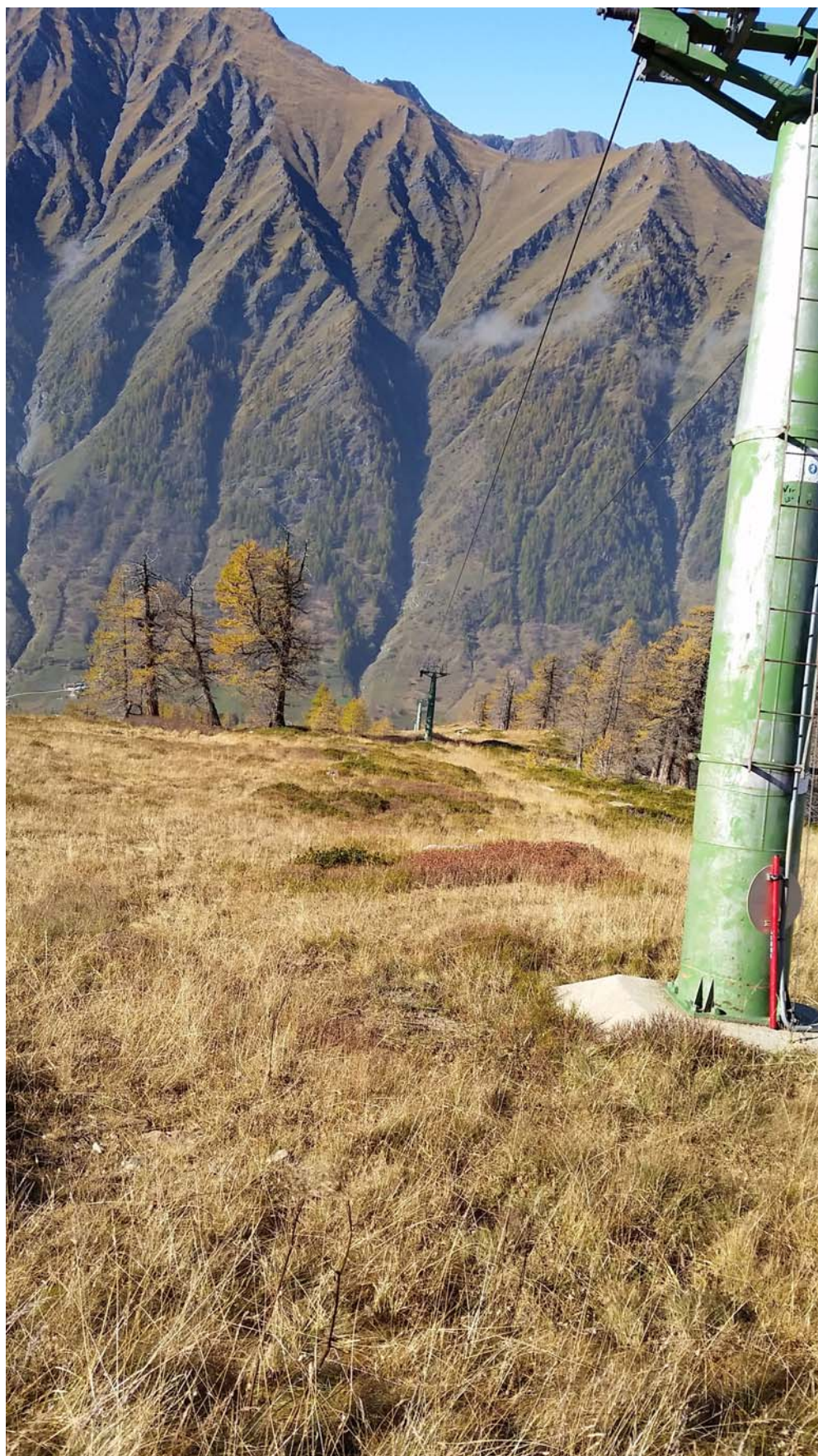

FOTO 7 - VISTA DA PALO 6 VERSO PALO 5 - 27_10_2014



FOTO 8 - VISTA PALO 6 DA PALO 5 - 27_10_2014

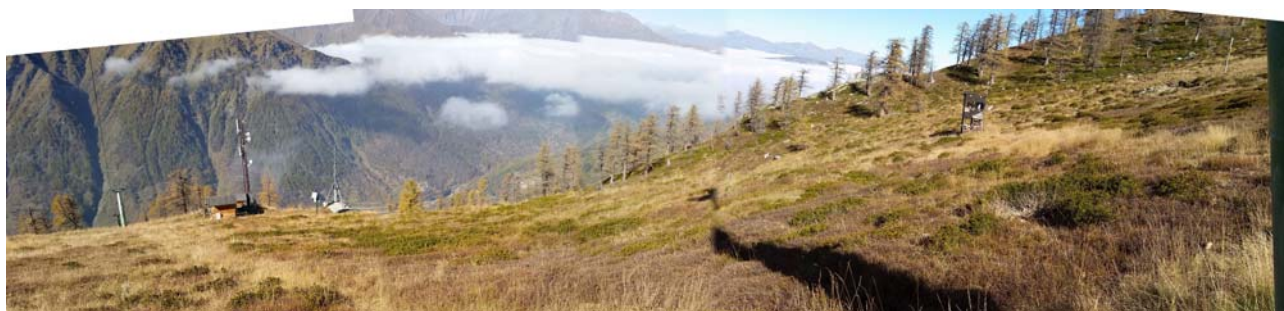

FOTO 9 - VISTA PALO 6 DA PALO 5 - 27_10_2014



FOTO 10 - PALO 6 CON ATTRAVERSAMENTO A RASO - 09_12_2014



FOTO 11 - PALO 6 - RISALITA SCIOVIA CIATLET - 09_12_2014



FOTO 12 - PALO 6 – TRACCIAMENTO SOTTOPASSO - 23_10_2015